

CONFIGURAÇÃO DE
PENAS P/ PLOTAGEM

COR ESP.
1 07 0,1
2 07 0,2
3 07 0,3
4 07 0,4
5 07 0,5
6 07 0,6
7 07 0,25
8 07 0,09
9 07 0,15
140 140 0,15
162 162 0,15

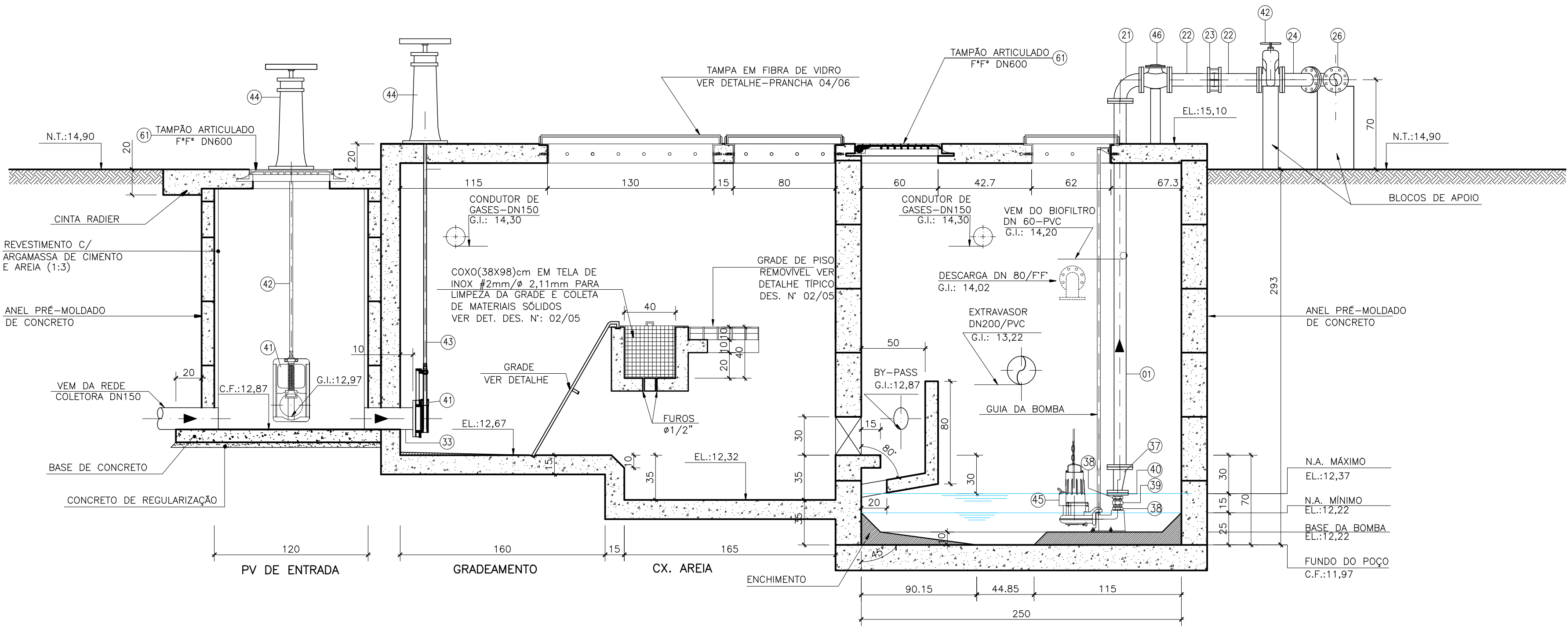

CORTE-AA'
ESCALA 1:25

POÇO DE SUÇÃO

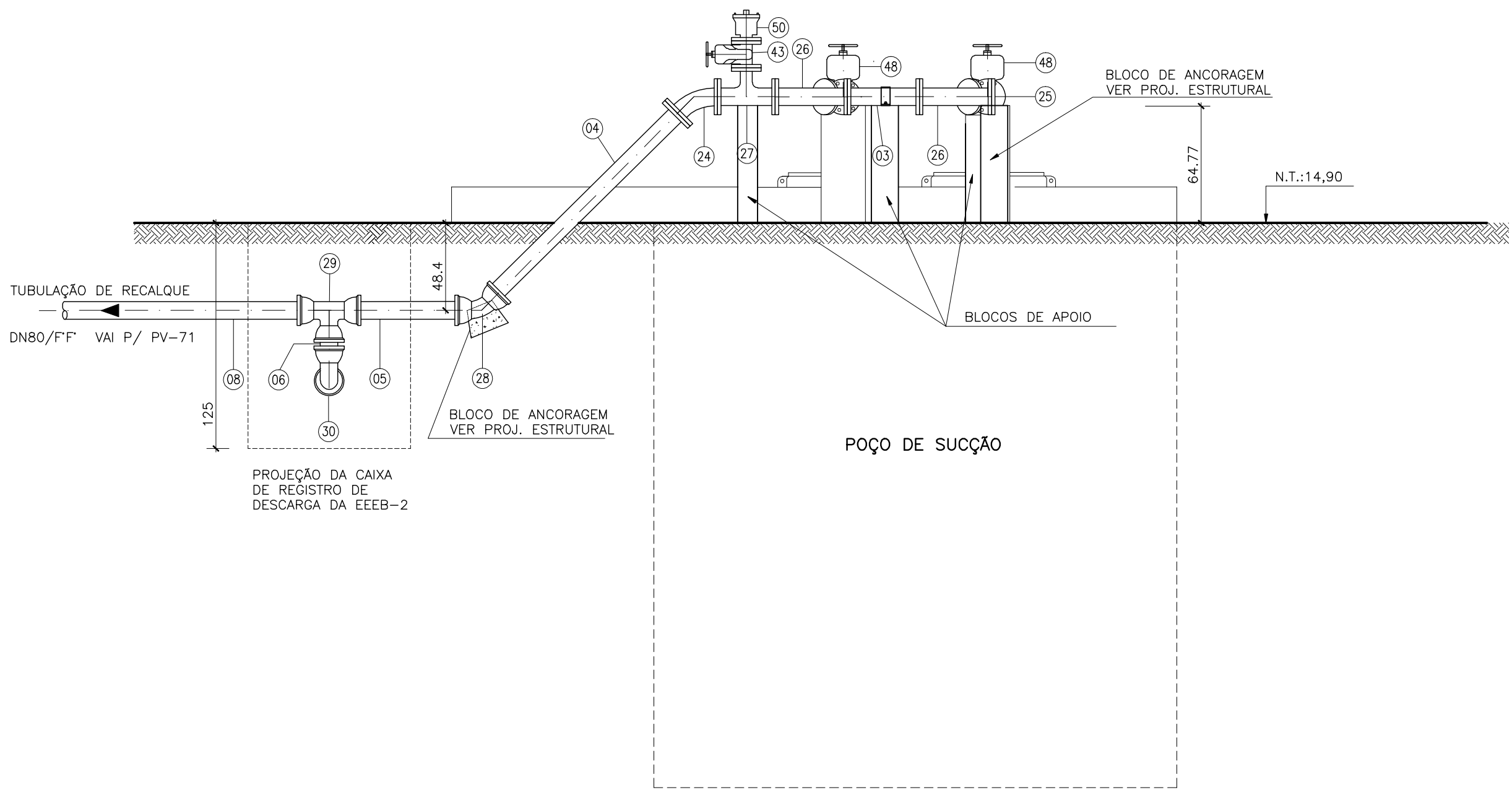

CORTE-DD'
ESCALA 1:25

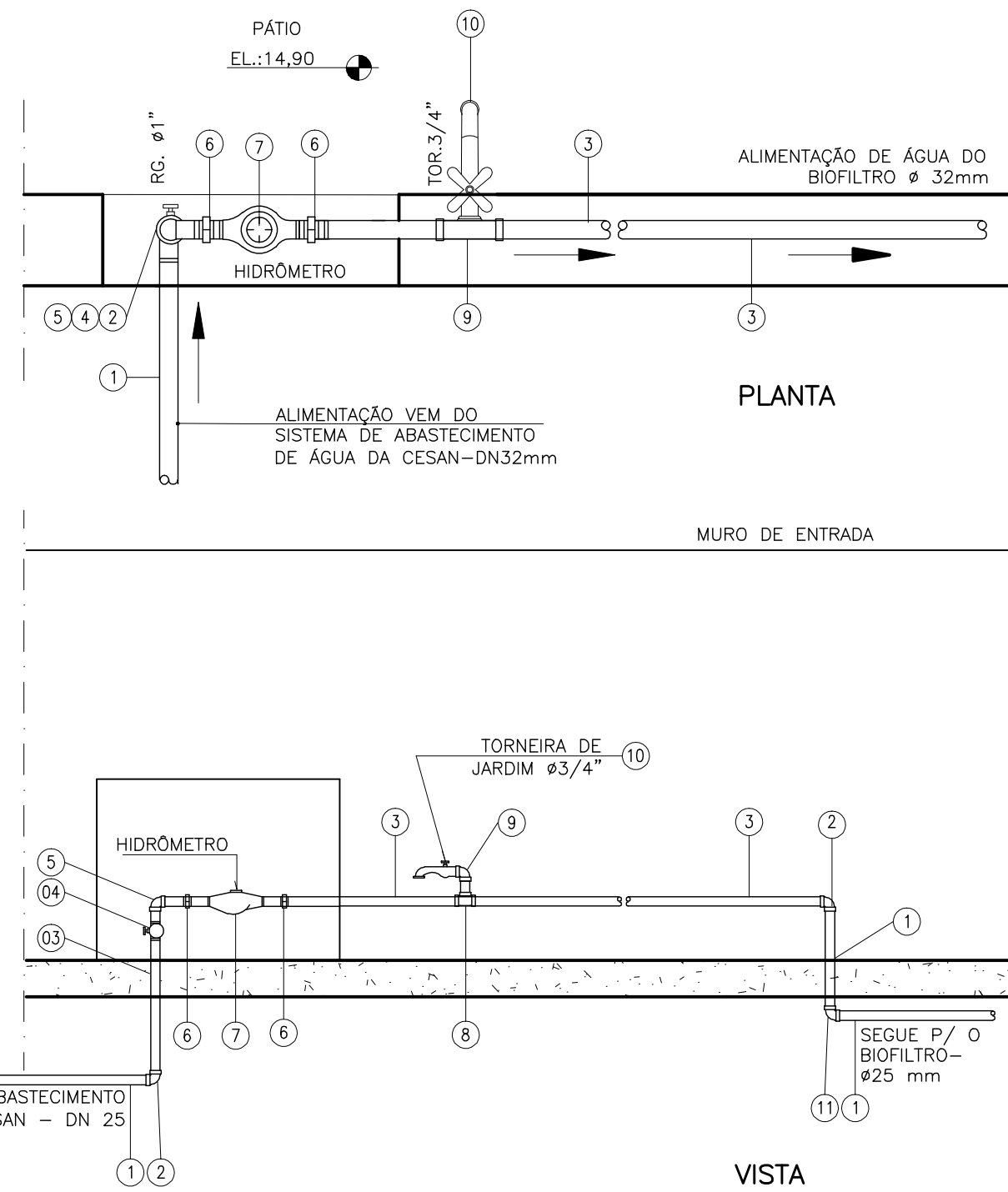

DETALHE - ENTRADA DE ÁGUA
SEM ESCALA

LISTA DE MATERIAL - ALIMENTAÇÃO DE ÁGUA					
ITEM	DISCRIMINAÇÃO	UNID.	MATERIAL	DN (mm)	QUANT.
1	TUBO PVC SOLDÁVEL L=6,00m	PÇ	PVC	32	2
2	JOELHO 90° SOLDÁVEL COM ROSCA	PÇ	PVC	32x1"	02
3	TUBO PVC ROSCAVEL L=2,00m	PÇ	PVC	1"	01
4	REGISTRO GAVETA	PÇ	PVC	1"	01
5	JOELHO 90° ROSCAVEL	PÇ	PVC	1"	01
6	UNIAO ROSCAVEL	PÇ	PVC	1"	03
7	HIDRÔMETRO	PÇ	PVC	1"	01
8	TE 90° ROSCAVEL	PÇ	PVC	1"x3/4"	01
9	JOELHO 90° ROSCAVEL COM BUCHA DE LATÃO	PÇ	PVC	3/4"	01
10	TORNEIRA DE JARDIM	PÇ	PVC	1"	01
11	JOELHO 90° SOLDÁVEL	PÇ	PVC	1"	01
12	MANEIRA PARA JARDIM FLEXIVEL L=10,00m	PÇ	PVC	3/4"	01

NOTAS

1-COTAS EM CENTÍMETRO, DIÂMETRO EM MILÍMETRO, ELEVÇÃO EM METRO, EXCETO ONDE INDICADO

2-EXTRAVASOR DN200/PVC LANÇA NA REDE DRENAGEM DE ÁGUAS PLUVIAS. HÁ NECESSIDADE DE LEVANTAMENTO TOPOGRÁFICO PARA CONFIRMAR A LOCALIZAÇÃO DESTA PONTO.

3-A BOMBA DEVERÁ SER FORNECIDA COMPLETA PELO FABRICANTE

4-DEVERÁ SER DISPONIBILIZADA UMA ESCADA PARA ACESSO AO PV DE ENTRADA.

5-PARA PLANTA BAIXA, GRADEAMENTO, GRADE DE PISO E COXO DE COLETA, VER DES. N°0876.DS.099.H.0029.

6-PARA VISTA SUPERIOR, CORTE-BB', CC' E DETALHE B, VER DES. N° 0876.DS.099.H.0030.

7-PARA DETALHE DAS TAMPAS, CX. PONTO DE ÁGUA, GUARDA-CORPO E LISTA DE MATERIAL, VER DESENHO N° N° 0876.DS.099.H.0032.

8-O LEVANTAMENTO TOPOGRÁFICO NÃO FOI LISTADO NOS PRINCIPAIS DESENHOS DE REFERÊNCIA POR AUSÊNCIA DE NUMERAÇÃO E TÍTULOS NO MATERIAL FORNECIDO.

ESTE DESENHO É PROPRIEDADE DA
COMPANHIA ESPÍRITO SANTENSE DE
SANEAMENTO - CESAN E NÃO PODE
SER COPIADO SEM SUA AUTORIZAÇÃO.

NÚMEROS	TÍTULOS	N°	LOCAL	DISCRIMINAÇÃO	DES.	DIV.	GER.	DATA
PRINCIPAIS DESENHOS DE REFERÊNCIA								
REVISÃO								

CANCELA E SUBSTITUI O DESENHO NÚMERO:

CANCELADO E SUBSTITUÍDO PELO DESENHO NÚMERO:

CENTRO DE DOCUMENTAÇÃO

RECEBIDO: / /

N° DOC.: _____ ASS.: _____

APROVAÇÃO CESAN:

ASS.: _____ MATR.: _____

UNID.: _____ DATA: / /

ESTA APROVAÇÃO NÃO ISENTA A CONTRATADA DE SUAS RESPONSABILIDADES LEGAIS.

EMITENTE:

ARCADIS logos

PROJETADO: FLAVIA NAGEM NOGUEIRA ZANONI

COORDENADOR: EDSON LOUREIRO MIGUEL

CREA: 5998/D REGIÃO: ES CREA: 005461/D REGIÃO: ES

DESENHO: ROSILENE NASCIMENTO

N° DES. PROJETISTA: 0876.DS.099.H.0044

DATA: 11 / 01 / 2013

RESPONSÁVEL TÉCNICO: ANTONIO CARLOS CARNEIRO DE CAMARGO

CREA: 0600643261 REGIÃO: SP ART N°0820140042287/DATA: 16/04/2014.

EMISSION CESAN

DATAS

PROJETADO: _____

CREA: _____

DESENHADO: _____

VERIFICADO: ENG° CARINA DA ROSS REZENDE

DIVISÃO: ENG° CARINA DA ROSS REZENDE

GERÊNCIA: ENG° DOUGLAS OLIVEIRA COUZI

CESAN

MUNICÍPIO: SANTA LEOPOLDINA | DISTRITO: SEDE | BAIRRO: -

NOME DO EMPREENDIMENTO: AMPLIAÇÃO DO SISTEMA DE ESGOTAMENTO SANITÁRIO DE SANTA LEOPOLDINA

TÍTULO: ESTAÇÃO ELEVATÓRIA DE ESGOTO BRUTO (EEEB-2)

PROJETO HIDRÁULICO

CORTES AA, DD' E DETALHE DA ENTRADA DE ÁGUA

ESCALA: 1/25

FOLHA: 04 / 05

N° CESAN B-056-000-91-5-XX-0021

REV: 00